Diana Bronze Plastik Kunstguss

449,00 EUR*

* inkl. MwSt.; zzgl. Versandkosten

Hersteller: Diana

Kaliber: Sonstige

Zustand: 1 - gepflegt, sehr gut

Abgabe nur an Inhaber einer Erwerbsberechtigung.

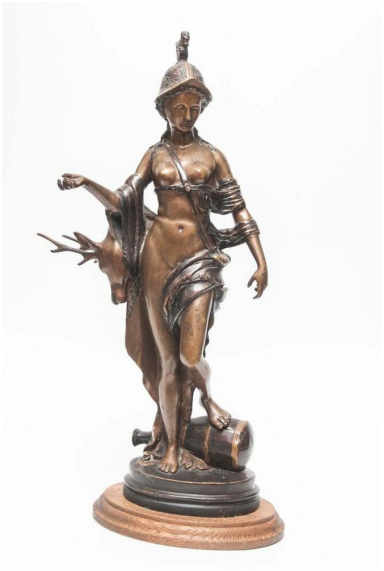

Beschreibung:

gegossene und patinierte Statue
Diana mit Hirsch
auf Eichenholzpodest

ästhetischer und feiner Kunstguss mit schöner Patina
absoluter Blickfang

Maße ca. 52x30x20 cm, Gewicht deutlich über 5 kg!

Sonstiges:

We will export your guns...
Sofern kein besonderer Hinweis erfolgt unterliegen sämtliche von uns gebraucht angebotenen Waffen und Gegenstände der Differenzbesteuerung nach §25a UStG. Gebrauchtwaffe: den Zustand entnehme Sie bitte den Bildern. Persönliche Besichtigung kann gerne vor Ort erfolgen, nehmen Sie Kontakt zu uns auf. Falls keine Erwerbsberechtigung vorliegt ist eine kostenfreie Einlagerung für 1 Monat ab Kaufdatum möglich. Auch das Überlassen an andere Händler ist in diesem Fall nach Absprache möglich. Soll die Waffe exportiert werden bitten wir um vorherige Kontaktaufnahme. Angebot freibleibend, Änderungen und Irrtümer vorbehalten. Angegebene Versandkosten beziehen sich auf Standardversand (idR versichert bis 500,- Euro) Es gelten ausschließlich die AGB von Heestal Country Sports, abrufbar unter https://heestal-countrysports.de/pages/agb

Produktsicherheitsinformationen:

Dieses Produkt wurde vor dem 13.12.2024 auf dem Marktplatz bereitgestellt. Für Hersteller- und Sicherheitsinformationen wenden Sie sich an den anbietenden Händler.

Anbieterinformationen

Heestal Country Sports

Heesstr. 155
57223 Kreuztal
Nordrhein-Westfalen

Telefon:
02262-9993314
E-Mail:
info@heestal-countrysports.de
Webseite:
www.heestal-countrysports.de